

## Friedrich-Ebert-Schule

Berufliche Schulen für Metall-, Elektro-,  
Informations- und Veranstaltungstechnik  
Balthasar-Neumann-Str. 1, 65189 Wiesbaden

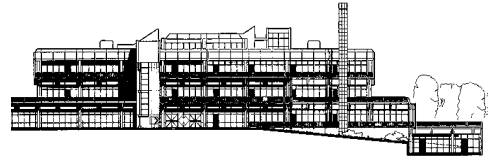

☎ 0611-315210/16    📠 0611-313988    ✉ [info@fes-wiesbaden.de](mailto:info@fes-wiesbaden.de)    <http://www.fes-wiesbaden.de>

# Beitrittserklärung

Ja, wir möchten die Vorteile des Vereins der Freunde und Förderer e.V. der Friedrich-Ebert-Schule in Wiesbaden nutzen und erklären hiermit unseren Beitritt. Der Mitgliedsbeitrag beträgt 10,- €/Jahr.

Wir bestätigen, dass wir die Datenschutzerklärung gelesen haben und willigen ein, dass der Förderverein unsere Daten ausschließlich zum Zwecke der Mitgliedschaft speichert und verarbeitet.

Unsere Mitgliedschaft können wir durch einen eingeschriebenen Brief mit einer Frist von drei Monaten jeweils zum Jahresende kündigen.

Name / Firma:

Vorname / Ansprechpartner:

PLZ / Firmensitz:

Straße:

Telefon / Email:

Steuernummer:

Branche (freiwillige Angabe):

Arbeitgeberverband  
(freiwillige Angabe):

## Einzugsermächtigung

Kontoinhaber:

Bank:

Ort:

Konto/IBAN

BLZ / BIC

Ich ermächtige hiermit den Verein der Freunde und Förderer der Friedrich-Ebert-Schule in Wiesbaden meinen Jahresbeitrag per Lastschrift von meinem angegebenen Konto einzuziehen. Eine Änderung meiner Bankverbindung werde ich dem Verein der Freunde und Förderer e.V. der Friedrich-Ebert-Schule in Wiesbaden umgehend mitteilen. Die Einzugsermächtigung kann ich jederzeit widerrufen.

\_\_\_\_\_  
(Ort, Datum)

\_\_\_\_\_  
(Unterschrift)